Stadtkirche St. Michael Jena

Neubau der Turmhaube
Fertigstellung 2000

Kirchplatz, 07743 Jena

Bauherr: Kirchbauverein Jena e.V.

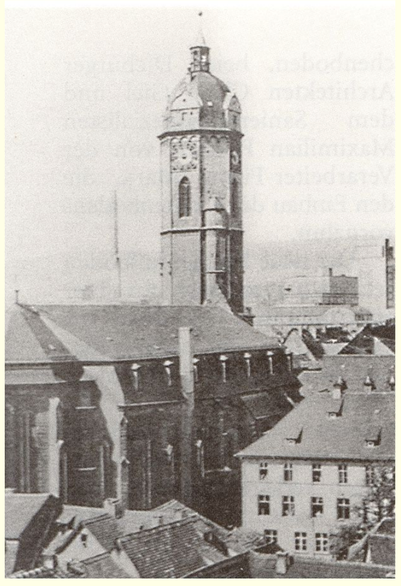

historisches Foto

nach der Zerstörung

Turm mit Notdach

die fertige Turmhaube

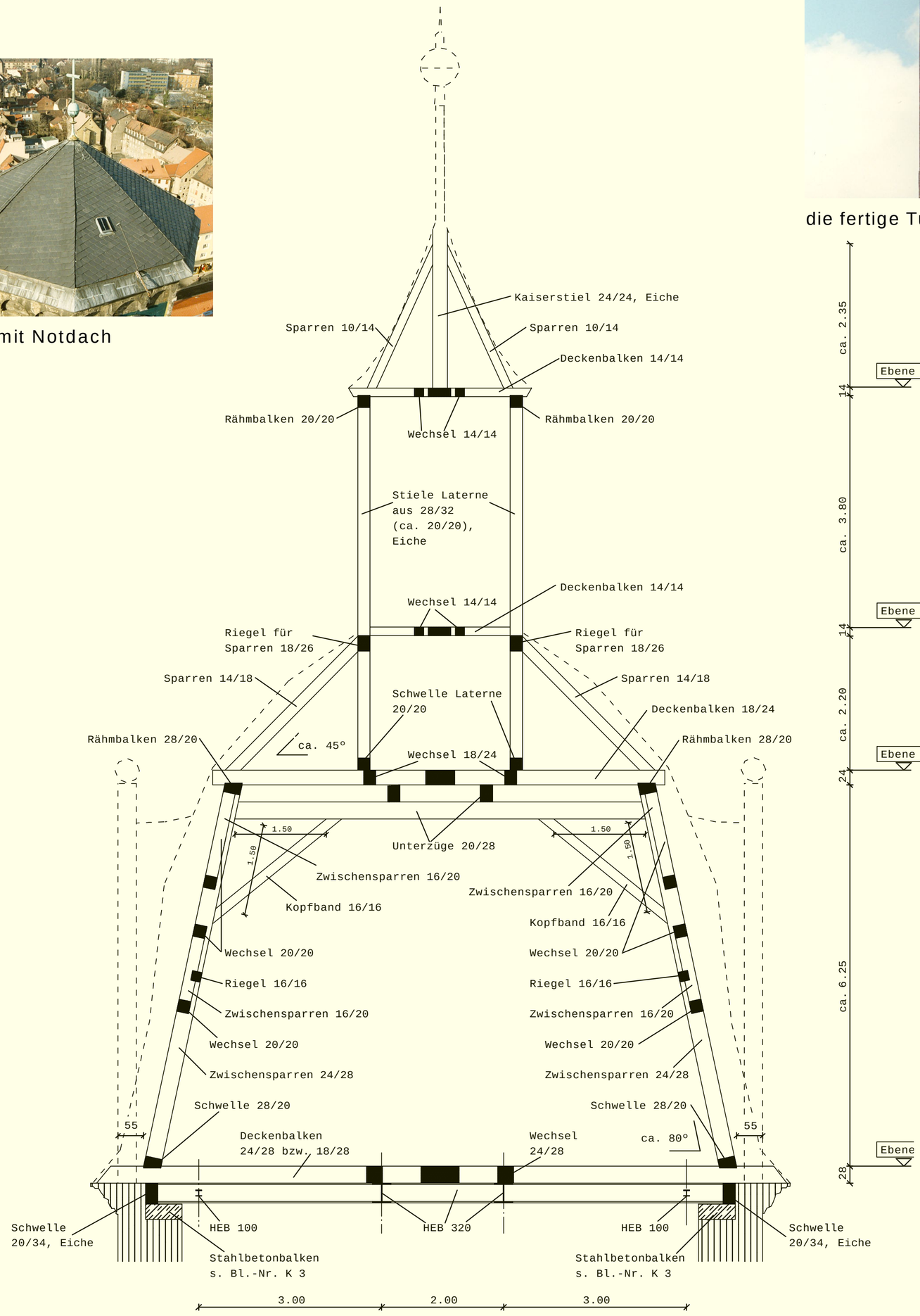

Blick von unten zu Ebene 2

Deckenbalkenlage Ebene 4

Kaiserstiel 24/24 -> Eiche, mittlere Güte

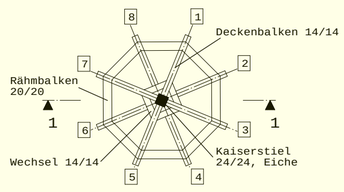

Unterzüge Ebene 2

als 2 Ebenen ausführen (siehe Querschnitt)

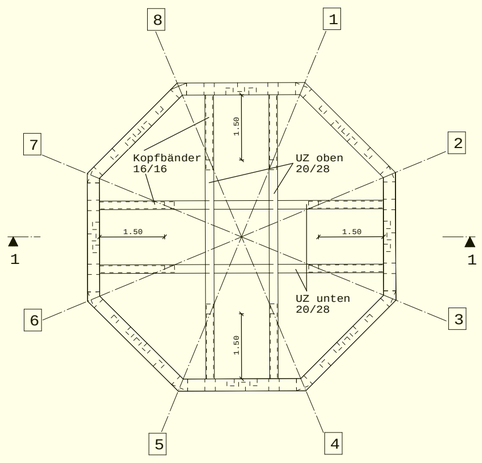

Deckenbalkenlage Ebene 2 und
Schwellen und Stiele Laterne auf Ebene 2

Stiele Laterne (ca. 20/20) -> Eiche, mittlere Güte

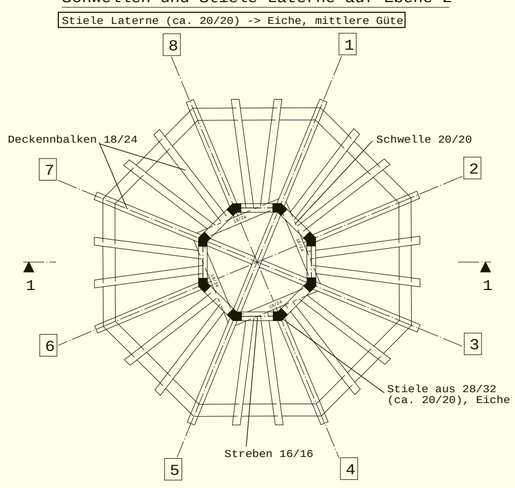

Beginn der neuen Holzkonstruktion

Baufortschritt Turmhaube

Unterzüge Ebene 1

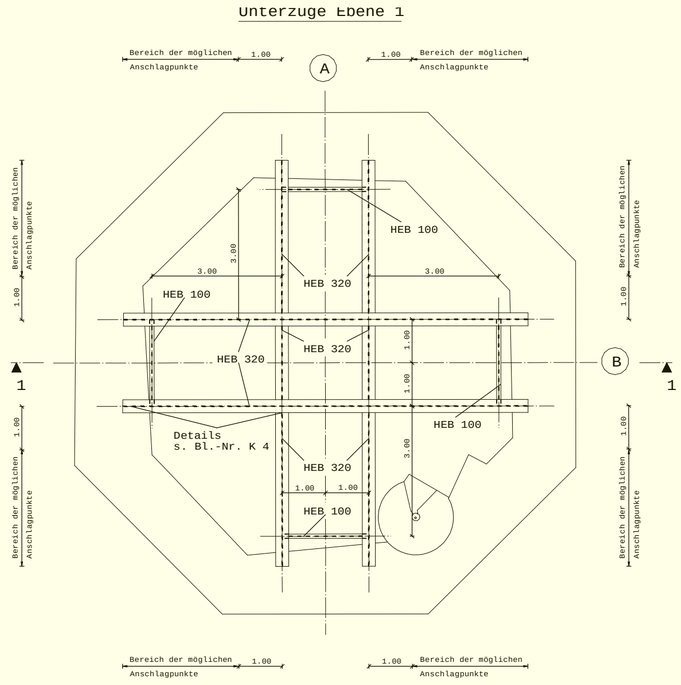

Deckenbalkenlage Ebene 1

Schwellen 20/34 -> Eiche, mittlere Güte

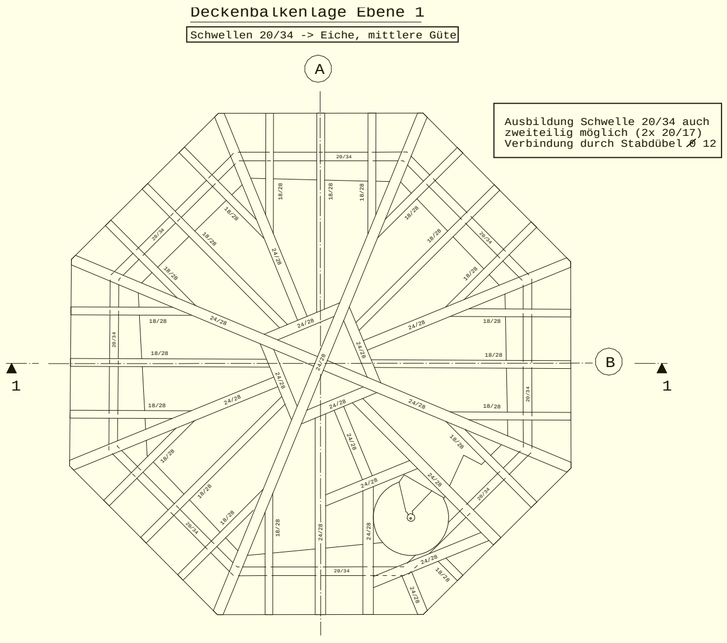

die neue Turmhaube am Haken

INGENIEURBÜRO FÜR TRAGWERKSPLANUNG
Dr.-Ing. Hans - Reinhard Hunger

Steubenstraße 35a
99423 Weimar
Tel. 03643 / 59549
Fax 03643 / 59516
www.drhunger.de
e-mail: Dr._Hunger@t-online.de